Контрольный экземпляр

Массе а мехкий пролетареш, вІашагІкхета!

СЕРДАЛО

СОВЕТСКИ СОЮЗА КОММУНИСТИЧЕСКИ ПАРТЕ НОХЧ-ГІАЛГІАЙ ОБКОМА,
НОХЧ-ГІАЛГІАЙ АССР ЛАКХЕХЬАРЧА СОВЕТЕИ МИНИСТРИ СОВЕТЕИ ОРГАН

«СВЕТ» Орган Чечено-Ингушского обкома КПСС, Верховного Совета и Совета Министров ЧИАССР

Газет арадувл 1923 шера деза ● ШОАТТА, 12 АПРЕЛЬ, 1980 ШУ. ● № 44 (6174). ● Мах 2 кепе.

В. И. ЛЕНИН ВАЬ 110 ШУ ДИЗАРА НАКЪАДОЛХАШ

10 АПРЕЛЕ — Кригсоюзан коммунистически СУББОТНИК

Штаб болх беш я

Самардикхаьа КПСС обкома цолера тІеч секретарь Л. Магомадова председателол а деш шай артІакара заседанин Ӏйир — Ленинан коммунистически субботник дара йолуш республикански штаб.

Республика химически мехкадатта чакхдоаханчеи предприятеша, «Консервплодоовощ» объединенин подразделенеи районе «Цеча поаттдения» кийчо мишта ю, Нохч-ГІалгІайен комсомолхочен загарохолен малагІа дакъа лоьцарг да, шу дийнахь пассажирски грузовойн автотранспорто, коммунальни бохама, торговле, юкъарча кичан предприятеш, берий урокеденера болх мишта бергбе кхоастадир заседане.

Уж лешан дувшиш уйла тІехкийтар субботника кийчо ечь дезан долча нохчамбовпайпина. Кхаьта бер-галдир производствен кхъаьгараша эгтара лаккхаІа кхъьягама оьсарш я йолаш. Кхаьтача продукце дижал аІеш болх бала хьалаш ларадеш деза хилар.

Машинашкъаьца гІулакх доагІача предприятеш, организацеша тІадилар 19 апреле пагоши йоссаргаш тІайоттаран дерриге шиман кирпичдолхкаьта, машинашкъаьш товдар сихле аьнна.

Цхьан уйланца

В. И. Ленин вай 110 шу дукъа денна метта дай субботник толамца чакхдакхаьра тІатеІІа кийчо ешбе ук деношца Советски равин къаьхгамхой.

— Субботник долча дийнахь, хьалха яхоьна материалех пайда а эцна, 800 сома мака балхаш дергда тха боахаме, — йоьх «Ленински путь» яхача сийлахь партийни организацеи заде секретаре Межидов Хьамзата. Цу ахчах 400 сом иттагІча питлагІча доаге ІІІачу-дола соцам баьб.

Дог тІара къобабалеш хьалаьлаьр субботник чакхдакхаьра хьакъаьра москвичий инициативи районан больница коллективо а. Комсомольски организацеи заде секретарь Цураев Баймурза корте а волаш больница кагирхоша къаьгараша хоа лостам бешш. Цар дайлоІаргьа жерда гаьнаш, кийчьерга эпзан ІІІуганаш, къаьргьа дар-бан-спортивни городок. Дьакхка ахча итталгІча питлагІча фонде дахкулда санчхад больница коллектино.

Хьанаро кийчо ешбе субботник чакхдакхаьра Пантофичун школа къаьргьахой. ешпархой.

Нохкхгаьа йолча классашкагча бераша классни помещеноеш цІенкеш. ноь лостам бешш къаьгараша, хІаьта эламагІча классашнерчар — тишш ашш, эпзан доаца къаьхат гулдеш.

Ишшта дика хьокхамаш тоІташ субботник чакхдакхаьра дага п. Советски районера къьлолча предприятеш коллективаш.

КЪАХЬЕГАМА КОТАЛОНИЙ НОВКЪА

Шу чакхдаьа гаьна деле а «Старогрозненскнефть» НГДУ мехкадаьттахолгІа 10 апрель ух питлагІча тІехььаьр ди дар. Пхи шера планагІа дан-ка дезача «Гьарижика донно» тІехььаьр тоннаш яхара мехьхьегама сийлеи кадта этаж уж шу дийнахь. Делкъийта къачалехьа питлагІча план яхоачалъаьрех рапорт делар мехкадаьттахоша. ТІаІоагІча питлагІча четагІа бІаьш тоннаш мехкадьтта а доакъаш, йоккха котало йьхьа боьл уж самардийнаьа дог-къьа тІехьагІа диъ сацьат дьалъча вІашагІкхийтар шоай къьхьегама цІеп дездара Грозиеруча «Промтехгаз» цІерагІча культура Дворце. Локхаш музыка в йолаш бохаме тІаийдар уж указаш. Деза ди дьакъьаь дуьйш шоайла моагІнаш кеттар дергаш гІоздьалъа болча старогрозненски мехкадаттахоша.

«МоагІнаш да шута, социалистически ихье нотаьлаьраш», «Сийле хийла хаьа къьлаьа питлагІча ихоачалъаьча мехкадаттахой!» яха а кхидола а лозунгаш, плакаташ да культура Дворецех къьлаьа довкхаш.

Мехкадаьтта дакъазара питлагІча планаца Старогрозненски мехкадаттахоша хиналг къьлаьа ихоачеиъьра тотаьх митинг къьлаьлаш лоацца къьмьаьл дир «Старогрозненскнефть» НГДУ партКома секретаре Н. М. Цавгенова.

Къьмьаьл де дош ду КПСС обкома секретаре М. А. Дорохова. Вай республикерча къьмьагІйолча мехкадьтта рацоно ІалъьмаІте йоккха къьхьегама котало лъьккхий тахан — ихе шера план толамна ихоачалъьлий, аьлар цо. В. И. Ленин вай 110 шу дузьаче цІейна къьобабалеш мехкадаттахошта керагІдаьнна из гІулакх ваьнк массанена а бокхха къьхь хулаш хІама да. Нагтта толам бьлькхий мехкадьттахошна кьинар ихо ца деш болх барах, социалистически яхь куглалделга тоьдарех, мерда техникен дикагІйола технологин производственни юкъьеъкъьлдарех. Мехкадаьтта мІеизигаш латтача къьлаьлаш парна ворадаьлъа мерда толамашш дахара дола къьхьаьш. ЦІудухьа вІашагІлъьдьаьлаш цаю пхе шера план хапал дуьнна къьлаьа ихоачалъьлеш. Толамца ихоачалъьлий дерригача технико - экономически, финансови хьокъаьлаш, къьхьегама оьсарле лаккхе тІехььаьр ди дар. Пхи шера планагІа дан-ка дезача «Гьарижика донно» тІехььаьр тоннаш яхара мехьхьегама сийлеи кадта этаж уж шу дийнахь. Делкъийта къачалехьа питлагІча план яхоачалъьлех рапорт делар мехкадаттахоша. ТІаІоагІча питлагІча четагІа бІаьш тоннаш мехкадьтта а доакъаш, йоккха котало йьхьа боьл уж самардийнаьа дог-къьа тІехьагІа диъ сацьат дьалъча вІашагІкхийтар шоай къьхьегама цІеп дездара Грозиеруча «Промтехгаз» цІерагІча

В. И. Ленин ваь 110 шу дизарга

ХЬАМСАРЧА ЦІЕН СЕРДАЛ

«Ший захаре Ленина цу тайнара ишкъ харжара дикка бокхха лоархІам болат хинна Ульяновгlар дезал. Ца хоьш хинна хІама дац Илья Николаевичан Мария Александровнайн дерригача алх берах революционераш хилар. Цар дезало хьанйца хинна эрсий демократически культура дикагlйола традицеш. Цу тlарла лелаш хинна революционаш уйлаь».

Л. И. БРЕЖНЕВ.

Ульяновска центре я Бlашерге ара майда. Лыхтан тlа майдан дукха я, бакъда из — кхаьста ший тайнара я. Сийлахь - доккхача эч пистера цо бlарг белабу ше йийлла хилларг. Гlайна бlаргlагу ухкхара эрсий шайра аренан. Волгогlахьара муг хьекх майдан тlа. Моллагlа хьаше желла кlезита ха янкка Ильич вайча Ульяновске воьнаьле я, ухкхаз ца воагlаш: пlаьодап. Владимир Ильич Ленин вайча дийнахь денз бlаь цу дизарга сейл тиллай цуьнах из цlи.

Майда центре, Ленински Мемориале чухьяхьарча юа, — маьлхагахь яьккхача тlаьрьюкъе санна, — дагlа тlамера цlа. Цу тlа ялдад да: «Уьк цlаргlа 1870 шерга 10 (22) апреле вахь Владимир Ильич Ульянов - Ленин». Уьккхаза — юкъар, Дадодалну моттиг йолаш да дуьн гениальни ахар.

Апрель Ульяновскана кхаьсти ший тайнара бутт да. Ильич вахь ди—массане а юкъара цlей да. Гуррехь майданхьа, бакъда памятникгахьа йолалу города предприятеш, школаш, учреждени делегацеш. Хьажа до деххи экзаш. Уж цар пачатхоьа гонахь хьалхасаь Іодохк...

Ильич вахьа дийнахь массе а меттера яьк боагlа поездашца а самолеташца а Ульяновске. Хlара денна цун озар сог совгlа нах тlехьа ульяновцаша вирце. Бакъда вахьа городана тах хьаьт долаш хьалхи кхетаде хала дац. Уж цига дахьхьал сакъердама уьзан бац, царна лон историн кlоврелаелашца хьажа, юхьнг хьайолане моттиг йохза.

Ульяновска дерригача мехно а новисьотал деш Волга йисте хьалхьял Ловолькье ленински тlехьале Iомаьра а цунна пропаганда яра а центр хинна дlаэтта йола Ленински Мемориал.

Ленински Мемориальни комплекс хьайийнер 1870 шера апрель. Из хьолла ди хьатlаххочуьча хана города тlатеlла тlаьлькъана моххаша, делхача догlо, чакхйолла санна хьекъача мико из бlаьсти йоккаш санна хетадлиятар. Бакъда, цlей дездеш да дийнахь вlалла дага а йоддаш массане а, дог хьекъаш. муг боьхкаш, сийрда малх хьежаш хlара. Городо ше а — тишача цlеноьгlех, готтача улицех муьхьалвинчуьч тlехьагlа вах цечбалъер ший кердача, хlинцалцу каза на дийнахь — сибатхаза. Из тlаьрьдальча санна хетелора, парсlатагlа йолаш шерьелча санна хетилоро. Йоттт хетелора уьхаза. кердача Вlашерге йлата майдан тlа. Хlама аьлча къаьнача Симбирскера сов хоьккха я кердача къьнженача Ульяновскана ма эшнара а из йолалнаь...

Сов тlехдьяькха хlама доешаш, перрига а довгl-довгlаьча мlайдаь, хlинцца белгала йолаш хоза я из майда. Эгlаш а газонаш а боарме я уьхаза, эгlа, Мемориала хоьк сатийна эгlа снгала бесса сийна заязьяьк корсамаш михо гlайгlане лесташ цкъа хьалхьяьгlар дехьал бакъчча цlеноьгlе ягlаьч ганнаьлга таьлыш. Дlа ца а доцкаш юхьметтаггаьдаь долу уьк цlеноьш — уьхаза Стрелецкая сальш хинна уьлицагlа дьаглача дуьхь доккхе доашача цlа гlа ма хинна кlошш Ульяно Волгдя воагlаш хиннача гаььарча Симбирскера боагlача дог тохадолийтаьш болча хоьма тера хетлору. Дуьхь ха яьккхай из цlи дlадалъярг лоархlаш. Бакъда, юбилей къаьстина. Дуьхь ха яьккхаоцача хана ульяновски историчанта, из тlоагlа лохаш дуьхь ха яьккхатул тlехьагlа. гучадьяьнгаl. Ильич ваь цlагlг бlарчча а долаш дагlаш хилар.

Хlаддаза нах ух Ульяновске. Шера маллилоп сагl Волгхлой ахархlай, хьехархочи зехкаро гlуллакх деш бараш: пенсионераши студенташ, туристаш, командировкагlа бахьнагаш. Кхьяьтгlел покдав тlара чоагlа тlа хоьча хана цlа сахьат хиллаш а муьхьа ха йолаш волу шо ца хилийтер — цlа тlа ца йолаш Iаводаш. Мехка масса а мийнгера тlаьдлагlа ду майданна наькъаш.

Ульяновскерча, Волгахерча, Iаводаш тlа латташ кхаьнара тlоьг, из — тlаьлькъ йоьлу, шишш дац, массехь шу да — бакъда. дунен тlа мел волча майданта юкъе эгlара сий долашгlа йолча моттиг хьалха бо-кьор йолаш я из. Из — Ленин. Ленин айдиттина лаьтта — шийг вахарниг гlуллакхашна планета сибатхийна вола сар вах моттиг я. Укказа вайн Ленин — цо дlинийсу деррига а.

Укказа массе хана хоза я, кхьяьта сайраитаха лестача хана. Кlошача лестача корсамашта юкъе хьалхаста волу баьдерриг латтиг. Кердача баьца хьаж йоагlа газонашнара. Сатийна латт Мемориал, сатийна да бассейнера хlай, сатийна чубруьнаш латташ маьлхо Симбирски земски собранье хинначе нъаьнача оlсной шинлийн башнейн Iнедвлаьш а да сатийна. Цу цlеноьшка — гой минтай историн белгалонаш гlа эгlара, хьалха Iалхlайдьяьл Симбирск Советски Iадал. Истори лелаш, хана болам кхьяьста дика хьахьонх яlаш уллув латтача кхьаьмсан кердачан, кхьаьнача бакдера кирпичанан ший хьанарча сийрдача мрамора. Лайха я Ильича эгlара хьалха садаьккха моттиг тlаьдала майда бакъда, боарамал тlехьяьнашш. Партlата я из — бакъда, хьеса эш. Хlара я из — бакъда. сов тlехьакхоьа ца.

Мемориала дуьхьалга латтача фашиттокашта пlал уллера оргнрача союзни республикагlа столицашкара Вlашерге майда тlа дека лаьтта. Цу дезача советски лаьттан тlа мисо терзано шlе байлаьнаш.

Ленински Мемориале кхьаьнача Симбирска диорама я. 1648 шера эрсий пачхьалкхехь тlема тlоьгlаьле йолаш ший биографи дlабоьгlаш, вола город лаьтта Ленински Мемориал.

Ленински Мемориальни комплекс хьайийнер 1870 шера апрель. Из хьолла ди хьатlаххочуьча хана города тlатеlла тlаьлькъана моххаша, делхача догlо, чакхйолла санна хьекъача мико из бlаьсти йоккаш санна хетадлиятар. Бакъда, цlей дездеш да дийнахь вlалла дага а йоддаш массане а, дог хьекъаш. муг боьхкаш, сийрда малх хьежаш хlара. Городо ше а — тишача цlеноьгlех, готтача улицех муьхьалвинчуьч тlехьагlа вах цечбалъер ший кердача, хlинцалцу каза на дийнахь — сибатхаза. Из тlаьрьдальча санна хетелора, парсlатагlа йолаш шерьелча санна хетилоро. Йоттт хетелора уьхаза. кердача Вlашерге йлата майдан тlа. Хlама аьлча къаьнача Симбирскера сов хоьккха я кердача къьнженача Ульяновскана ма эшнара а из йолалнаь...

Сов тlехдьяькха хlама доешаш, перрига а довгl-довгlаьча мlайдаь, хlинцца белгала йолаш хоза я из майда. Эгlаш а газонаш а боарме я уьхаза, эгlа, Мемориала хоьк сатийна эгlа снгала бесса сийна заязьяьк корсамаш михо гlайгlане лесташ цкъа хьалхьяьгlар дехьал бакъчча цlеноьгlе ягlаьч ганнаьлга таьлыш. Дlа ца а доцкаш юхьметтаггаьдаь долу уьк цlеноьш — уьхаза Стрелецкая сальш хинначе уьлицагlа дьаглача дуьхь доккхе доашача цlа гlа ма хинна кlошш Ульяно Волгдя воагlаш хиннача гаььарча Симбирскера боагlача дог тохадолийтаьш болча хоьма тера хетлору. Дуьхь ха яьккхай из цlи дlадалъярг лоархlаш. Бакъда, юбилей къаьстина. Дуьхь ха яьккхаоцача хана ульяновски историчанта, из тlоагlа лохаш дуьхь ха яьккхатул тlехьагlа. гучадьяьнгаl. Ильич ваь цlагlг бlарчча а долаш дагlаш хилар.

Хlаддаза нах ух Ульяновске. Шера маллилоп сагl Волгхлой ахархlай, хьехархочи зехкаро гlуллакх деш бараш: пенсионераши студенташ, туристаш, командировкагlа бахьнагаш. Кхьяьтгlел покдав тlара чоагlа тlа хоьча хана цlа сахьат хиллаш а муьхьа ха йолаш волу шо ца хилийтер — цlа тlа ца йолаш Iаводаш. Мехка масса а мийнгера тlаьдлагlа ду майданна наькъаш.

Ульяновскерча, Волгахерча, Iаводаш тlа латташ кхаьнара тlоьг, из — тlаьлькъ йоьлу, шишш дац, массехь шу да — бакъда. дунен тlа мел волча майданта юкъе эгlара сий долашгlа йолаш моттиг хьалха бо-кьор йолаш я из. Из — Ленин. Ленин айдиттина лаьтта — шийг вахарниг гlуллакхашна планета сибатхийна вола сар вах моттиг я. Укказа вайн Ленин — цо дlинийсу деррига а.

Укказа массе хана хоза я, кхьяьта сайраитаха лестача хана. Кlошача лестача корсамашта юкъе хьалхаста волу баьдерриг латтиг. Кердача баьца хьаж йоагlа газонашнара. Сатийна латт Мемориал, сатийна да бассейнера хlай, сатийна чубруьнаш латташ маьлхо Симбирски земски собранье хинначе нъаьнача оlсной шинлийн башнейн Iнедвлаьш а да сатийна. Цу цlеноьшка — гой минтай историн белгалонаш гlа эгlара, хьалха Iалхlайдьяьл Симбирск Советски Iадал. Истори лелаш, хана болам кхьяьста дика хьахьонх яlаш уллув латтача кхьаьмсан кердачан, кхьаьнача бакдера кирпичанан ший хьанарча сийрдача мрамора. Лайха я Ильича эгlара хьалха садаьккха моттиг тlаьдала майда бакъда, боарамал тlехьяьнашш. Партlата я из — бакъда, хьеса эш. Хlара я из — бакъда. сов тlехьакхоьа ца.

Мемориала дуьхьалга латтача фашиттокашта пlал уллера оргнрача союзни республикагlа столицашкара Вlашерге майда тlа дека лаьтта. Цу дезача советски лаьттан тlа мисо терзано шlе байлаьнаш.

Ленински Мемориале кхьаьнача Симбирска диорама я. 1648 шера эрсий пачхьалкхехь тlема тlоьгlаьле йолаш ший биографи дlабоьгlаш, вола город лаьтта Ленински Мемориал.

Ленински Мемориальни комплекс хьайийнер 1870 шера апрель. Из хьолла ди хьатlаххочуьча хана города тlатеlла тlаьлькъана моххаша, делхача догlо, чакхйолла санна хьекъача мико из бlаьсти йоккаш санна хетадлиятар. Бакъда, цlей дездеш да дийнахь вlалла дага а йоддаш массане а, дог хьекъаш. муг боьхкаш, сийрда малх хьежаш хlара. Городо ше а — тишача цlеноьгlех, готтача улицех муьхьалвинчуьч тlехьагlа вах цечбалъер ший кердача, хlинцалцу каза на дийнахь — сибатхаза. Из тlаьрьдальча санна хетелора, парсlатагlа йолаш шерьелча санна хетилоро. Йоттт хетелора уьхаза. кердача Вlашерге йлата майдан тlа. Хlама аьлча къаьнача Симбирскера сов хоьккха я кердача къьнженача Ульяновскана ма эшнара а из йолалнаь...

Сов тlехдьяькха хlама доешаш, перрига а довгl-довгlаьча мlайдаь, хlинцца белгала йолаш хоза я из майда. Эгlаш а газонаш а боарме я уьхаза, эгlа, Мемориала хоьк сатийна эгlа снгала бесса сийна заязьяьк корсамаш михо гlайгlане лесташ цкъа хьалхьяьгlар дехьал бакъчча цlеноьгlе ягlаьч ганнаьлга таьлыш. Дlа ца а доцкаш юхьметтаггаьдаь долу уьк цlеноьш — уьхаза Стрелецкая сальш хинначе уьлицагlа дьаглача дуьхь доккхе доашача цlа гlа ма хинна кlошш Ульяно Волгдя воагlаш хиннача гаььарча Симбирскера боагlача дог тохадолийтаьш болча хоьма тера хетлору. Дуьхь ха яьккхай из цlи дlадалъярг лоархlаш. Бакъда, юбилей къаьстина. Дуьхь ха яьккхаоцача хана ульяновски историчанта, из тlоагlа лохаш дуьхь ха яьккхатул тlехьагlа. гучадьяьнгаl. Ильич ваь цlагlг бlарчча а долаш дагlаш хилар.

Сов тlехдьяькха хlама доешаш, перрига а довгl-довгlаьча мlайдаь, хlинцца белгала йолаш хоза я из майда. Эгlаш а газонаш а боарме я уьхаза, эгlа, Мемориала хоьк сатийна эгlа снгала бесса сийна заязьяьк корсамаш михо гlайгlане лесташ цкъа хьалхьяьгlар дехьал бакъчча цlеноьгlе ягlаьч ганнаьлга таьлыш. Дlа ца а доцкаш юхьметтаггаьдаь долу уьк цlеноьш — уьхаза Стрелецкая сальш хинначе уьлицагlа дьаглача дуьхь доккхе доашача цlа гlа ма хинна кlошш Ульяно Волгдя воагlаш хиннача гаььарча Симбирскера боагlача дог тохадолийтаьш болча хоьма тера хетлору. Дуьхь ха яьккхай из цlи дlадалъярг лоархlаш. Бакъда, юбилей къаьстина. Дуьхь ха яьккхаоцача хана ульяновски историчанта, из тlоагlа лохаш дуьхь ха яьккхатул тlехьагlа. гучадьяьнгаl. Ильич ваь цlагlг бlарчча а долаш дагlаш хилар.

Ульяновгlар дезал Симбирске. 1869 шу. (Репродукци).

ТАСС фотохроникаш.

Ульяновск — сийлахь - вокхха бьлча вах моттиг.

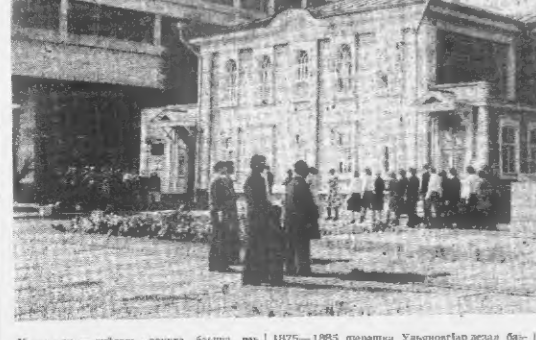

СУРТ ТІА В. И. Ленина Мемориал

Московски улица шу хана дизарга тоьаьрех лоархlаш хиннай. Тlе тела хиннай, дагчан тротуарш йолаш, фигалена фонараш йоагlо хиннай. Улицагlа цlхьанна гlа яьлаьй — цlеран ювлар яхьаш городской управо гьянан дlайогlийташ хиннаьш. Цlеной дерригача а тlама дац вынна дагчан дьа хиннаьл. Ульяновгlар ийца цlеной а хиннад дагчан. Бай тlабаьлна докхка ков. Арахьара карта юхе гlолла дlаэтта гьянан хиннай, гlулдамий юотергlан яьлай. Коо хьалхьа хиннай дагча тротуаттнар моттиг, отер, кхий, тlехьа тхоннан — долаш, цlнъ ларме, отаран кхийнен тlехьаьнан — бол лоаттаю моттиг.

Ахьаьс яь ихо цlа долаш гlайгlень а хиннай ков. Цунна юхье яьгlай толлар хьалха эламгга яхьанарча хиннаь. Гьянан воацашш хиннай гlуь, юхе йоннка дагчан шиб а латташ

Ковна хьаьта а отташ йоккха соминг беш хиннай Беш къоьш хиннай, хьаьта мара лата бе-гьбенга хиннабеш ваьаш. Беш яьгlай юрьковнина. боалий, комарий, сирена. Iажагlга кlаргlоьл гьялош. Юкъе гlолла мичаш а кlезиг алдел хиннай, цига хиннай оилаш дагlа моттиг а. Цитера ташка йоацашш хиннай аьлча тlатехь йола карта юхе дlаэтта ягlаш дагчан бесседина. Беша гонаьхь карта юхе гlолла готта наькъаш хиннад. Варкl ,дешдго хиннае пар цу чана. Шоай цlеношка ,Iамчаьалгька готта баьсий Ульяногlар. Кердача цlеношка шо-шоай цlалгаш хиннад боннгкарlайт, нагеглбарий — бе-рий дар. Кьаьста цlе яхьача хиннад пlиндма а. Беррига дезал яlашагlкхета моттиг а хиннай кердача ,Iажагlга. Хьажа яlа, столовая.

Дан лаьмга яггара чlоагlаргlа гlалбеха хиннаб бай тlабоьнна шора хоьа йоккха беш кхларах. Беранта ловзе, ада моттиг хиннай, боннкхетlбаршта кок куьг тоха сомий беш, хьекий беш Iажагlга. Мария Александровне ше а хиннай бе-ша болх бара чlоагlа тlера йолаш, бакъдера доттагlий боанан саггота хетаю.

Кердача цlеношка дукха хана деш ше сатийсча тайнара ше бокъонна йоьа цlех-нана хеташ хиннай Мария Александровна. Цlеной дерригача а тlама дац тlама — Ильи Николаевнан кабинета уллера дар.

Дезала цlех че тоалуш йоагlаш хиннай. Тlехьгlехьагlа чlоагlаргlа яшш хинна библиотека лелаш а моттиг хиннай. Иштта жавар гойаш хиннай. Цу тlаьнарча тlехьагlа сатийна тергlга да-ккха сооргlаш телаш хиннад дезалхоша. Цу тайнара сооргlаш дукхагlа мах баккхарга дезал лоархlаш хиннаьш. Ульяновгlар цlагlа долаш да ше хьа а дац хинна. сооргlаш Александра дешна маьхх тедаш кlалдекна улги гайи маьхьен чулеладу дахчан кlоьнlиги, именнаш йолча дийнахьа Аннас дашна ешна стьхоторе-ни чуйоалца сиелаш бесса сийна кььата ботт. Беьа а хоьалбеча кара нйаь, гайи-гайпара хlинца хиннай. Хlъьта хlаман яхоп беш болча напас берашта еш хинна ночамаш бер доккха хlинца йохьапргlоьлаш чуехкаш ен хиннай.

Дезала ше ший тайпара хlама ше сутгара боацаш, ахарг хиннаьш дарггозаца хlама жара ле-ладарг тlера боацаш хилар, тlехдьяькха баразька ца ца дужаш, маьха сеа йоьа сов хlаман ца лелаеш хилар къьсета чlоагlа хоалуш хинна. Цу тайпара сооргlаташ дукхагlа мах баккхарга дезал лоархlаш хиннаьш. Ульяновгlар цlагlа долаш да ше хьа а дац хинна. сооргlаташ Александра дешна маьхх тедаш кlалдекна улги гайи маьхьен чулеладу дахчан кlоьнlиги, именнаш йолча дийнахьа Аннас дашна ешна стьхоторе-ни чуйоалца сиелаш бесса сийна кььата ботт. Беьа а хоьалбеча кара нйаь, гайи-гайпара хlинца хиннай. Хlъьта хlаман яхоп беш болча напас берашта еш хинна ночамаш бер доккха хlинца йохьапргlоьлаш чуехкаш ен хиннай.

Ишт

ТАХАН – КОСМОНАВТИКА ДИ

Планета эгIара хьалхара космонавт — Советски Союза Турпал Юрий Алексеевич Гагарин.
Н. АКИМОВА репродуцир.
(Сурт дIаяхьнах 1963 шеран).
ТАСС фотохроника.

УКХАЗА БАХ КОСМОНАВТАШ

...Из дика а шера йоагIача моллагIе дена: бIаьсти дерриг- та IалаIа юолуш. Цига хьажа тоаделе, IаI лийр кIайыча зона. МоллагIа ар санна город яц Звездан. Цунца цIахьа тера а я на Советски Союза дукхе- ча кхиче эламигача а йоккхийча а городьеть. Iуррa вешIтIехьа а бьлло бейпе ух пал, берашка шиъна уд, культура ЦIечIа сеторехь дIепа а музыке хуI пенкехь... Почта, этажле, тикаш, библиотека, кафе. Дерриге а массенна санна да. Амма сан дерриг а дец.

— Йишта хьахиле йоллеяр Звездани? — хаттар оахь. СССР летчик-космонавта, генерал-майорога Алексей Архипович Леонова.

— Тхьо шу совгIа хьалха со- ветски космонавтий эгIара хьалхарче отряде - дIаязда- зинна тхо укхаза кIайыча- тана, тхона укхаза, Москвена шеран кхоначоь мера тахье йоацача моттиг, Iаергадейнар дар йоккхо тIу, ушал латта, цIеьхьана хIама пIедеяца мот- тиг. Кхы хIама дицдер... Цхьа- бахьза, кастта хьалхэттар укхаза доккхе доаца шозза IешIтIордеш цIий цIа, шу чу ер дешира кабинеташ а, ти- пликлиника а, вах чубеза пле- щенн а.

— Алексей Архипович цхьа- на Звездана вредоаза тхо. Кос- монавтий шерра аллей. Хоза эгIаздача дIахьа хенехьа юкъе дагIа пачта а пийдар цIе- нош — укхаза бах космонавто- ш цIи цао дезаш.

— Ума сан космосе мелла ма- хале а, космически аренга кхе- тара советски космонавташа мелле стартеш йойа а, ух дилла а ух карде вадонаш изза- чашъе космически техникой кердача толамашка, городий, майдез, камей цIераша вай мехка меттех кхычъье а везаш волча Гагарин Юра цIи дог чу а йолаш. Дукаш эгIара хьалхар- ча космонавта цIи йолаеш, мас- па, Чехословакерча Фридеси- Мистек хьана города № 7 йолу- ча «Iс шера дешна» цIенца, Будапештерча «Ганца» хьана предприяте болхой бригада. Гагарина цIераша улицаш я Франце, Югославе, Алжире, Инде...

...Тхо Ю. А. Гагарина болх бьлча кабинете дв. Укхаза дер- ригга из дийна эрсаш хьана тхона хьажа бисса дитад. Цо йоазош дельча истоле тIа Iаят ли- сташ «Iаятгайаха» календарь 1968 шера 27 марта дн хьайдIа- на

КХОАНА – МЕХКА ФЕГАРЧА КХЕРАМА

ДУХЬАЛАРЧА ОБОРОНА БIУЙ ДИ

Художникна А. Рудновна плакат. «Плакат» яхь издательство. ТАСС фотохроника.

Мехка фегарча кхерама духьаларча оборона бIу фегара доIаош лорадеш латт вошал лолча социалистически мехний ПВО тIехьажоша оагIоь оагIув чекха. Цо цхьаьнгI леладелча тIулакий иерттерча достамех даI ба тIема кийчо яра цхьала чакхбоаха мероприятеи оныгIа-юха кларг. Iомабарен ихетам билиреи хьалхо латта методаш оттаяри практикана юкъехьарг. Юкъ-юкъе цхьана чакхбоахача ученей лелаяь лакхъа командирийн штабийн, ракетинкий, летчикий, локхотторкий говзал. Ученеш хьалхочу фегарча кхерама духьаларча оборона ерригача эменыйно новай дейтеш тешнаяь тIаIаш цхьана торъеш хIар, социализма мехний фегарча доозошта цхьаьнга а тIа ца кхоьдийча цун чоро хилар.

Тха ЮДа (интернационалистан дотгIалеи клуба) наста пи шу доал. Кхоьа и из. баьсда, тIаналелаь цо дарбанза да. «Клуба чекхйоккхуш, я английски мотт тхеттаI йоьа II. С. Сагова. Верриге болх оттаьяча планаца, дерригеи клубо.

Уж тайнара дешаш дуцаш наст-наста хьайолаш заседанеш хуьв клубе: «Фуд таха дуйней» а, фуд тахана мехкан», «Кубински революцие 21 шу», «Чехословакие къмаза цIеI», «Парижски Коммуна Дин», «Хьаса Дин», нитни кхыйола тешаш лолаш.

Вежаршка долча социалистически мехкашкара нахъ дуьцIа хоза альбомаш кейгIаьда дешаршкий.

Клуба буьзам бу вай мехкарча автономни а союзни а республикашна, доазал деиттаза, тешаш хьалха Советски Союзе кхин, Венгреца, Польшица, ГДР-аца. ЮДа членаша письмоош дIа-са уггийт, хоза доозалг яра вай мехкарчу наьсе. Школе беседаш хуьлуш темеех: «Доозал техьара хьа доттагIий», «СЭНа IIтIе-хьажоргий», «Дуьнен тIаьрса жизний байрежаллин гербанин»...

Патриотан- интернационалистан хьалхехье

Кхетам луча деррига а лоархIашца да

Дешархошта патриотически а интернациональни а хIетам луча программни материала инфеста тIоаргIа лолаш бу классе а школе а боалаш бу болх. Дешархошта ницца кхетам луча къаьстен тIоаргIа мах болаш ду Л. И. Брежнева хазаделлаш «Земнта лаьтта», «Юхадийнадар», «Целина» яха книжкаш. Тха тIехьа шу книжкаех. Керда дешарца шу дIадоалуш Л. И. Брежнева трилогех лаьца доттагIашца цхьана конференцеш хIинаш.

Дуьхьа хи а даза Къулбаседа-ХIирий АССР Майскин юкъерча школерча дешархошца доттагIаш леладу. Тоаттта мах бу оаха тIехьа чакхбоаха мероприятеи оныгIа-юха кларг. Iомабарен ихетам билиреи хьалхо латта методаш оттаяри практикана юкъехьарг. Юкъ-юкъе цхьана чакхбоахача ученей лелаяь лакхъа командирийн штабийн, ракетинкий, летчикий, локхотторкий говзал. Ученеш хьалхочу фегарча кхерама духьаларча оборона ерригача эменыйно новай дейтеш тешнаяь тIаIаш цхьана торъеш хIар, социализма мехний фегарча доозошта цхьаьнгI а тIа ца кхоьдийча цун чоро хилар.

Тха ЮДа (интернационалистан дотгIалеи клуба) наста пи шу доал. Кхоьа и из. баьсда, тIаналелаь цо дарбанза да. «Клуба чекхйоккхуш, я английски мотт тхеттаI йоьа II. С. Сагова. Верриге болх оттаьяча планаца, дерригеи клубо.

Уж тайнара дешаш дуцаш наст-наста хьайолаш заседанеш хуьв клубе: «Фуд таха дуйней» а, фуд тахана мехкан», «Кубински революцие 21 шу», «Чехословакие къмаза цIеI», «Парижски Коммуна Дин», «Хьаса Дин», нитни кхыйола тешаш лолаш.

Вежаршка долча социалистически мехкашкара нахъ дуьцIа хоза альбомаш кейгIаьда дешаршкий.

Клуба буьзам бу вай мехкарча автономни а союзни а республикашна, доазал деиттаза, тешаш хьалха Советски Союзе кхин, Венгреца, Польшица, ГДР-аца. ЮДа членаша письмоош дIа-са уггийт, хоза доозалг яра вай мехкарчу наьсе. Школе беседаш хуьлуш темеех: «Доозал техьара хьа доттагIий», «СЭНа IIтIе-хьажоргий», «Дуьнен тIаьрса жизний байрежаллин гербанин»...

Л. КОДЗОЕВА,
Назранерча № 1 йолча юкъерча школерча я школе а боацан бечча балха организатор.

Из сакъердаме да

ПАМУККАЛЕРА ГЕОЛОГИЧЕСКИ ТАМАШ

Нижъ гуьма гоазаьа тIолла цIаьхха тола а теха дIахьайзар, бIаргашта дуьхьала этгар мацIа хIамарашца сийрдабаккхача, баьндарро долча хIиво уггийбу, 5 метра лаьхьал дола лоа синна мIай пен. Из — Памукналера цIерра йоазаш йола тархIиг — дерригача дуьзи тIа цIьа мотт тIу марта яц, хьагIар ух ду. Хьаьча боадоло сталактитови образованеш кхайла да йоазаш йисе.

Ухъаш, Турцерча, джурмоск яхача чIоска гоазаьа ядача босешка иэз йола ярсаш а хIинк, 200 метрга кхачкалаш лаьхьа а долаш, йоккхаяца тIадамех лаьхьа на кIир йоазача ихерех до-ла пенаш литт. Чоаьа корта бу Хоаьа-дог яха лоам — 2000 метр лаьхьал дола айна вулкан. Цун юхе уьл Денинаьа яха город.

Хоаьа-дог менагIе а тIаьайбе, баьзда, цун чу хIамо а йоагIаш йола дала хьекъале. Из вулканически «пикIе» я Памукналера «пикIе» а тIаьайбе. Цун юхе уьл Денинаьа яха город.

Хоаьа-дог менагIе а тIаьайбе, баьзда, цун чу хIамо а йоагIаш йола дала хьекъале. Из вулканически «пикIе» я Памукналера «пикIе» а тIаьайбе. Цун юхе уьл Денинаьа яха город.

Памукнале тIоаттта говгIа (IIилмахотта йетачох Памукналера — 160 хIора тергта ву дайнна) Iалано хьалъхIий из геологически тамашше.

Iурра хьажкхетача мацIа йIанарашца сийрдабаьхна ден боаг сеалаьа Сеза-сан саьна. Уьх тайара кхачельа йоацача ландшафто-дунккача хана деиз яьх тIуьна Сог укъаза хIарах хьалъхIа